

Assunto: **Re: Justificativa do Plano de Ação COVID-19 - URGENTE**
De: SECCGCA CGCA <seccgca@regulacaoriorj.com.br>
Para: <assessor.diretoria@mariokroeff.org.br>
Cc: Michele Macario HMK <administrador@mariokroeff.org.br>, Cristiano Cerqueira <diretor.financeiro@mariokroeff.org.br>
Data: 12/07/2021 16:20



Acuso recebimento.

Atenciosamente,
Karoline Costa.

Em seg., 12 de jul. de 2021 às 16:15, <assessor.diretoria@mariokroeff.org.br> escreveu:

Prezados,

Segue Ofício nº 58/2021 em cumprimento as obrigações solicitadas.

Por fim, nos colocamos à disposição para maiores esclarecimentos que se fizerem necessários.

Cumprimentando- os cordialmente.

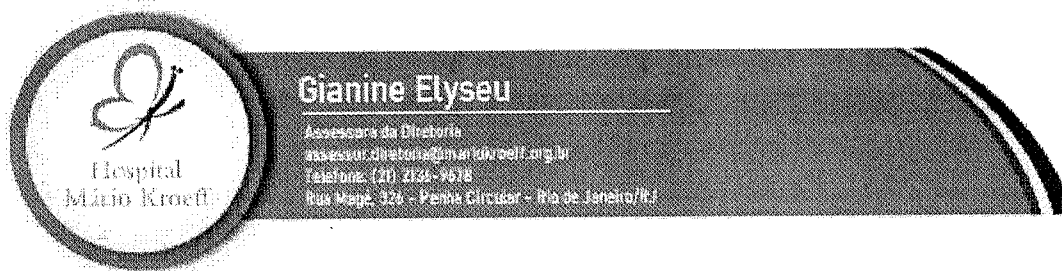

Em 12/07/2021 11:38, SECCGCA CGCA escreveu:

Prezada,

Bom dia!

Conforme reunião realizada no dia 09/07/2021, solicitamos com urgência que seja encaminhada justificativa do Plano de Ação COVID-19.

Atenciosamente,
Karoline Costa.

--

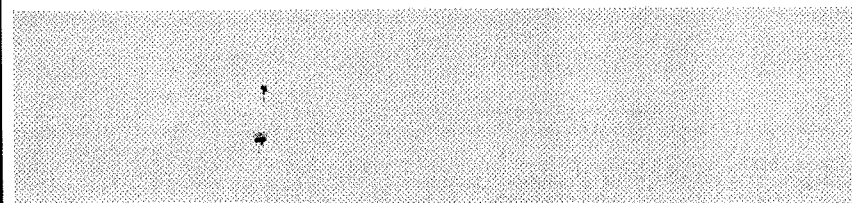

--

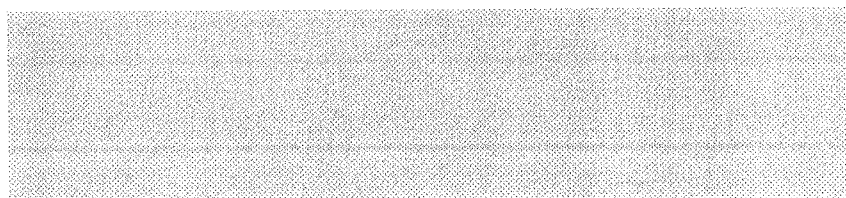

Assunto: **Fwd: Verba destinada ao Hospital Mario Kroeff**
De: Michele Macario <administrador@mariokroeff.org.br>
Para: <seccgca@regulacaoriorj.com.br>
Data: 08/02/2021 16:36



- 01-06.pdf (~472 KB)
- 02-06.pdf (~447 KB)
- 03-06.pdf (~1.1 MB)
- 04-06.pdf (~406 KB)
- 05-06.pdf (~269 KB)
- 06-06.pdf (~381 KB)
- Cópia de Controle Recurso Lei 13.995.xlsx (~11 KB)
- Cronograma Fisico Financeiro_ UTI _ Complexo Hospitalar Ma_rio Kroeff_02_12_20.pdf (~308 KB)
- DOC 0152 - HOSPITAL MARIO KROFF - CTI.doc (~317 KB)
- Memo_ria de Ca_lculo de Quantitativos_ UTI _ Complexo Hospitalar Ma_rio Kroeff_02_12_20.pdf (~803 KB)
- Memo_ria de Custo_ UTI _ Complexo Hospitalar Ma_rio Kroeff_02_12_20 ii.pdf (~276 KB)
- Memo_ria de Custo_ UTI _ Complexo Hospitalar Ma_rio Kroeff_02_12_20.pdf (~276 KB)
- Ofício nº 01-2021.pdf (~418 KB)
- Planilha Orc_amenta_ria_ UTI _ Complexo Hospitalar Ma_rio Kroeff_02_12_20.pdf (~447 KB)
- Plano de Trabalho - Auxílio Emergencial-1.pdf (~1.3 MB)

Prezados,

Segue conforme solicitação.

Att,



----- Mensagem original -----

Assunto::Fwd: Verba destinada ao Hospital Mario Kroeff
Data:03/02/2021 15:18
De:Michele Macario <administrador@mariokroeff.org.br>
Para::andre.ramos@regulacaoriorj.com.br

Prezados,

Encaminho para avaliação.

Att,

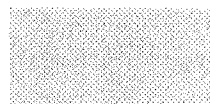

----- Mensagem original -----

Assunto::Fwd: Verba destinada ao Hospital Mario Kroeff
Data:08/01/2021 16:16
De:Michele Macario <administrador@mariokroeff.org.br>
Para::coordenacaoauditoriasms@regulacaoriorj.com.br

Prezados,

Conforme solicitado via telefone reencaminho para o setor responsável.

Att,

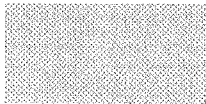

----- Mensagem original -----

Assunto::Verba destinada ao Hospital Mario Kroeff

Data:05/01/2021 15:10

De:Michele Macario <administrador@mariokroeff.org.br>

Para::ccon.smsrio@regulacaorj.com.br

Cc::seccgca@regulacaorj.com.br

Prezados,

Encaminho para aprovação desta Duta SMS, o plano de trabalho retificado, para a destinação de recurso no Hospital Mario Kroeff, com sua aplicabilidade voltada para o COVID.

Aguardamos resposta para prosseguimento caso haja a aprovação, desde já, agradecemos a vossa apreciação, nos colocamos a disposição para dirimir quaisquer duvidas e manifestamos protestos de estima e consideração.

Atenciosamente,

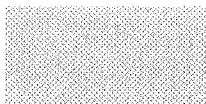

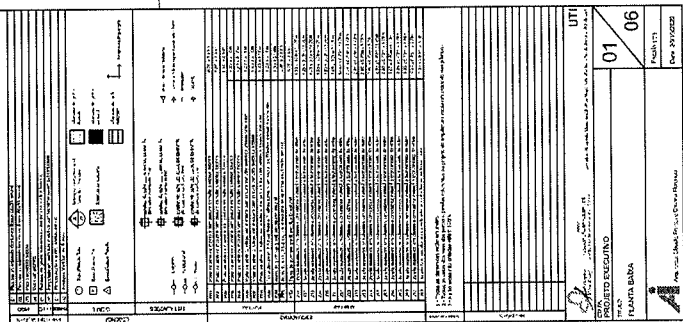

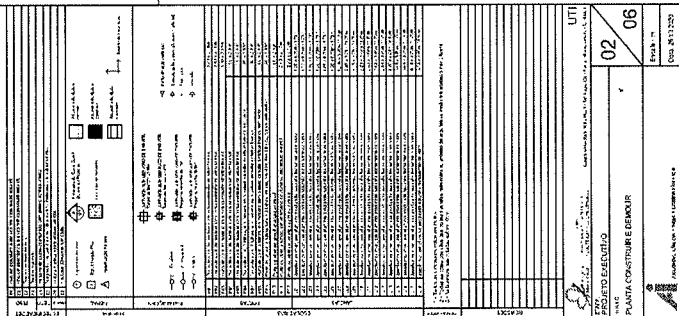

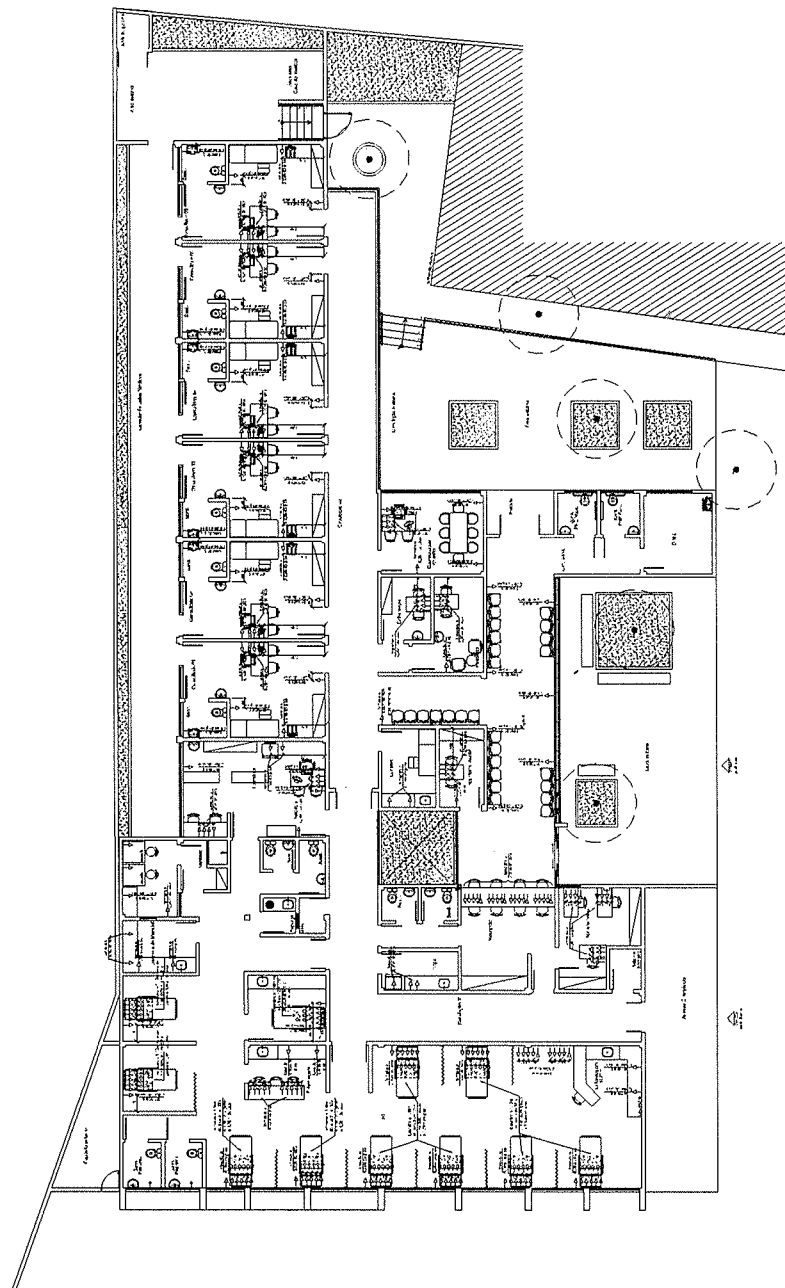
[illegible]

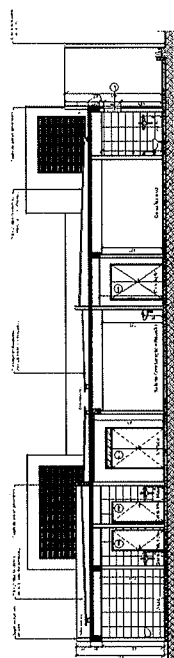
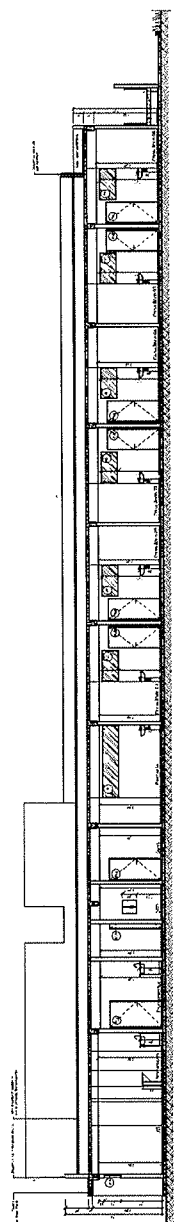
[illegible]

Parc	PORTARIA	DOC/NF	DESCRIÇÃO/EMPRESA	DATA	ENTRADA	SAÍDA
1º	13993	18544	TRANSFERENCIA DO RECURSO	16/06/20	121.879,35	
2º	1448	18775	TRANSFERENCIA DO RECURSO	04/08/20	2.551.347,05	
			ORÇAMENTO OBRA LEITOS UTI COVID-19			2.225.000,00
			ORÇAMENTO COMPRA DOS EQUIPAMENTOS			448.226,40
					2.673.226,40	2.673.226,40